

**Domenica 15  
Dicembre 2013  
NAPOLI**

**Mattina e primo  
pomeriggio:**

**Visita Presepi  
di Natale**

**Via San Gregorio Armeno  
(Monastero Santa Chiara e  
Cappella Sansevero)**



**Pranzo libero**

**Ore 18,00  
Teatro Diana  
Via Luca Giordano n. 64**

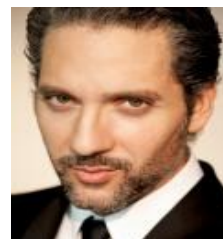

**Beppe Fiorello IN  
"Penso che un sogno così..."**

sarà un semplice omaggio personale e affettuoso ad un ragazzo del Sud che come me ha  
inseguito sogni e passioni, il cinema e la musica, ma non sarà soltanto un viaggio nella vita  
di Mimì (Modugno), sarà anche l'occasione  
per raccontare fatti, storie e personaggi di un tempo passato felice

**PARTENZA**  
Ore 08,00  
PIAZZA DELLA REPUBBLICA

**Quota di partecipazione**  
(teatro e pulman) € 55,00  
escluso ingressi musei e pranzo

**I Biglietti saranno messi in vendita c/o la Sede del Cral con contestuale asse-**  
**gnazione del posto, a partire dal giorno 18 Novembre ore 10,00. Per Info:**

- **il Presidente, sig.ra Maria Luisa D'Angelo (3280715559)**
- **il Tesoriere, sig. Ulisse Coletta (3387046197)**

**In caso di cattivo tempo la partenza avverrà alle ore 15,00.**

Isernia, 04 Novembre 2013

**Il Presidente**  
*Maria Luisa D'Angelo*